

Planche cartographique n°4 : Captage et zones environnementales

Département des Alpes de Haute Provence - Commune de Barras
Régularisation administrative du captage des Pelots

Dessinateur : CLAIÉ/NRI

Version : 1 - avril 2016

COOPÉRATIVE LOCALE D'ASSISTANCE
ET D'INGÉNIEURIE DE L'EAU

NOM DU FICHER : 02_A3_CAPTAGE ET ZONES ENVIRONNEMENTALES.WOR



LA VIGIE - 1 AV. FRANÇOIS MITTERRAND
05 000 GAP
TÉL : 09 81 03 59 38
MAIL : CONTACT@CLAIÉ.FR

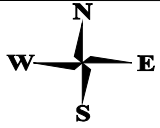

ECHELLE : 1/250 000

SOURCES : IGN

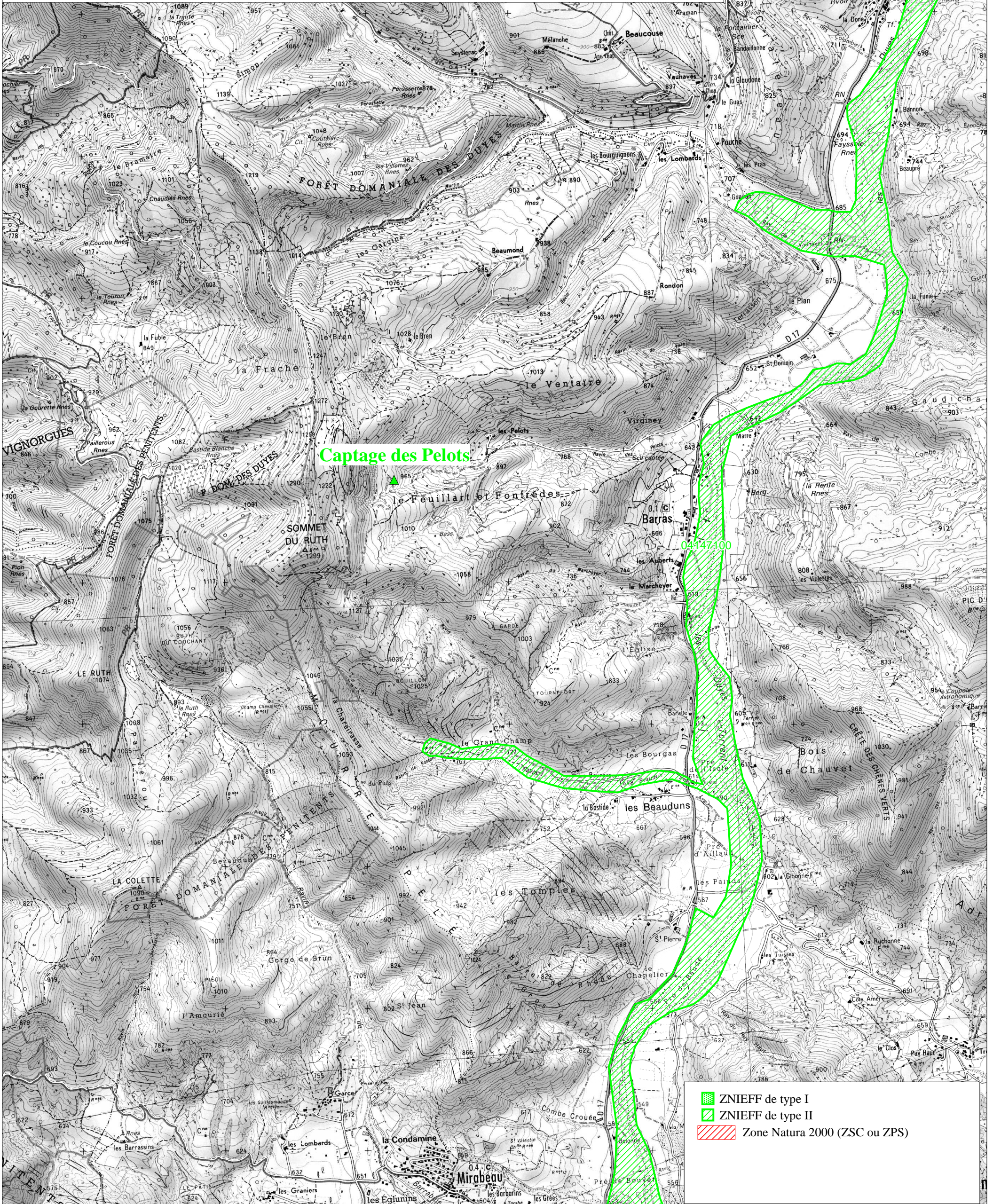

- ZNIEFF de type I
- ZNIEFF de type II
- Zone Natura 2000 (ZSC ou ZPS)